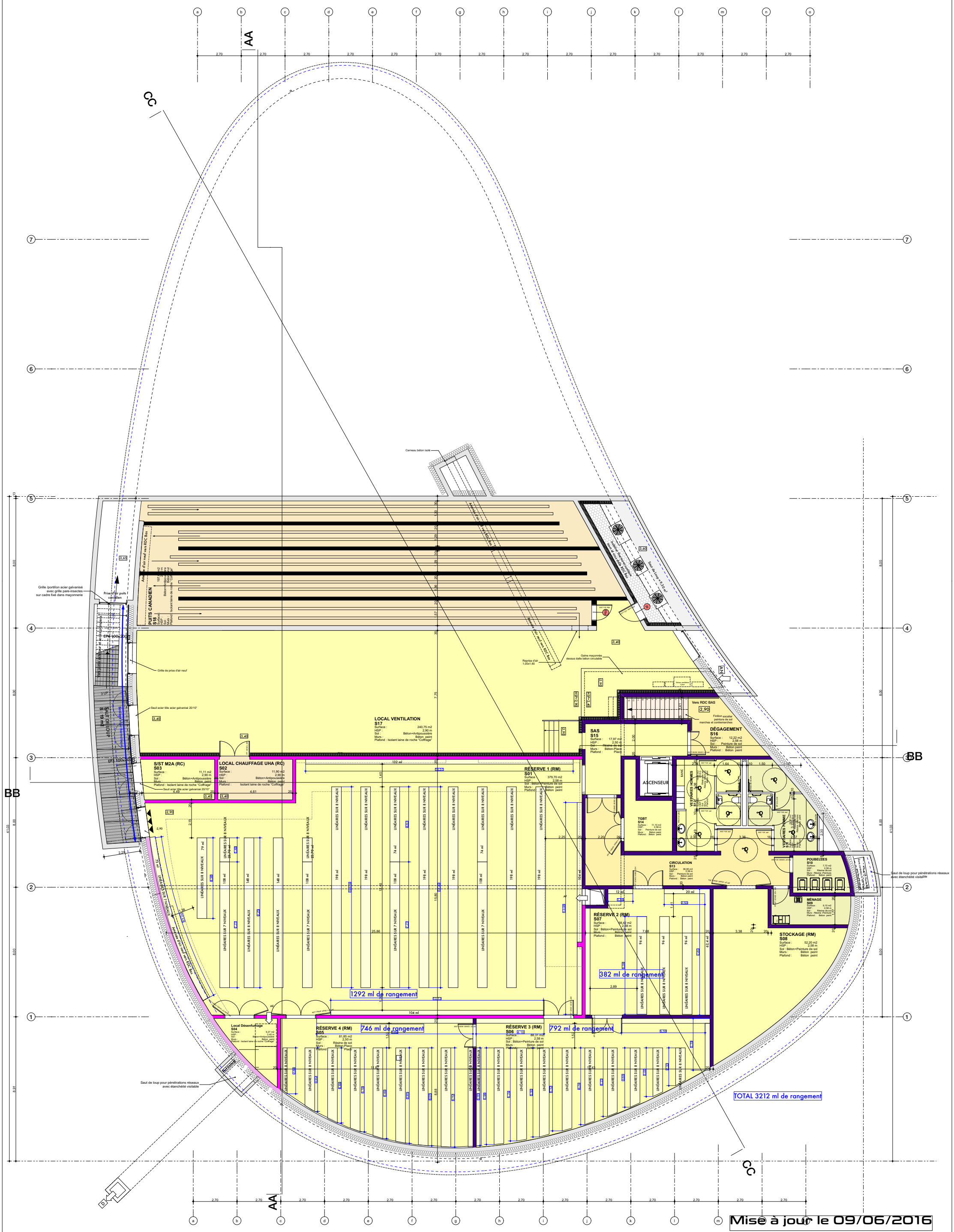

UHA-Assistance Mobilier Équipements -PROJET V6 du 06 juin 2016-RDC BAS éch: 1/200°-HUGUES KLEIN ARCHITECTS